

Grundriss Mehrzweckraum



Stadt Riedlingen

Verhalten im Brandfall

Ruhe und Besonnenheit bewahren

Gebäude bei Räumungsalarm sofort verlassen

1. Brand melden **Notruf** **Tel. 112**



Anwesende Personen warnen
WER? Name des Anrufers
WAS? brennt, Gebäude, Maschine
WO? Bereich, Geschoss
WIEVIEL? Verletzte, Personen in Gefahr
WARTEN auf Rückfragen

2. In Sicherheit bringen



Fluchtweg: Richtung Außentüre
 - Alle Personen aus der Gefahrenzone zum Sammelplatz bringen
 - Fenster und Türen schließen, aber nicht abschließen
 - Gekennzeichneten Rettungswegen folgen
 - weitere Anweisungen am Sammelplatz abwarten

3. Löschversuch



Feuerlöscher / Mittel und Geräte zur Brandbekämpfung benutzen

Verhalten bei Unfällen

Ruhe und Besonnenheit bewahren

1. Unfall melden **Notruf** **Tel. 112**



WER? Name des Anrufers
WAS? ist passiert
WO? ist es passiert
WIEVIEL? Verletzte
WELCHE? Arten von Verletzungen
WARTEN auf Rückfragen

2. Erste Hilfe



Absicherung der Unfallstelle
Versorgung der Verletzten
Anweisungen beachten

3. Weitere Maßnahmen

Rettungsdienste einweisen
Schaulustige entfernen

Legende:

-  Standort
-  Feuerlöscher
-  Auslöser Rauch- und Wärmeabzug
-  Rettungsweg / Notausgang
-  Rettungsweg
-  Sammelstelle
-  Treppe

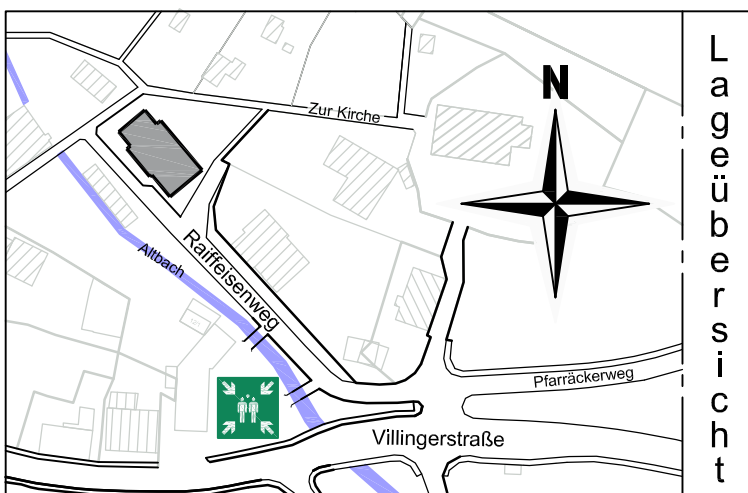
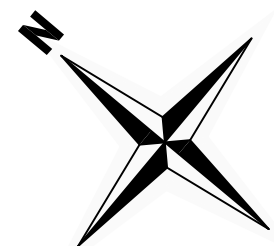
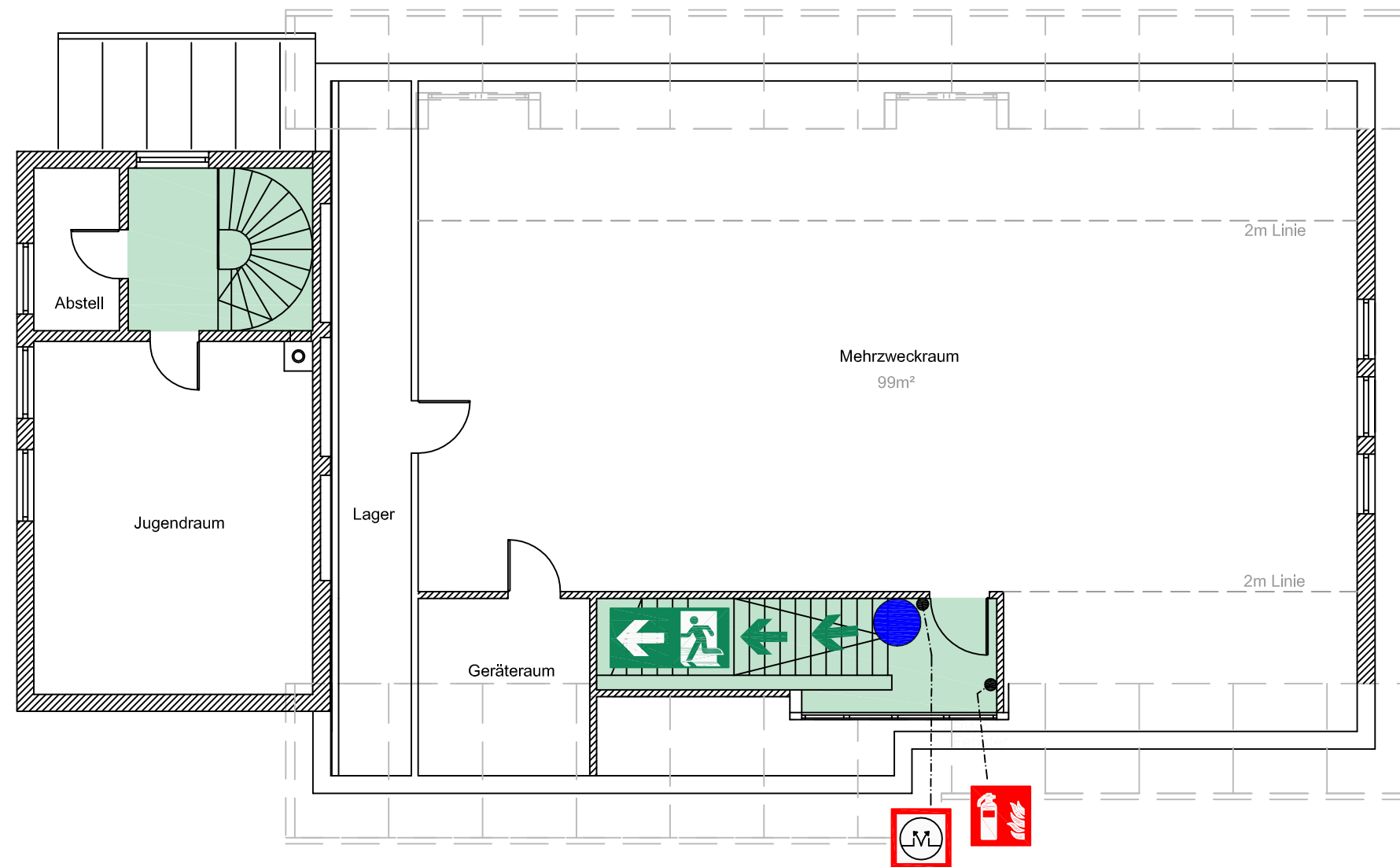

Feuer / Unfall / Notfall

Notruf 112

"Eduard-Mörike-Haus" Pflummern
 Raiffeisenweg 10, 88499 Riedlingen-Pflummern

Dachgeschoss Mehrzweckraum
 Gefertigt:
 Stadtbauamt Riedlingen, Februar 2016